

# Élan Cité



DÉTECTER • INFORMER • SÉCURISER

---

**Début d'exploitation:** vendredi 2 avril 2021 14:00

**Fin d'exploitation:** lundi 12 avril 2021 14:00

**Lieu de la mesure:**

**Commentaire:**

---

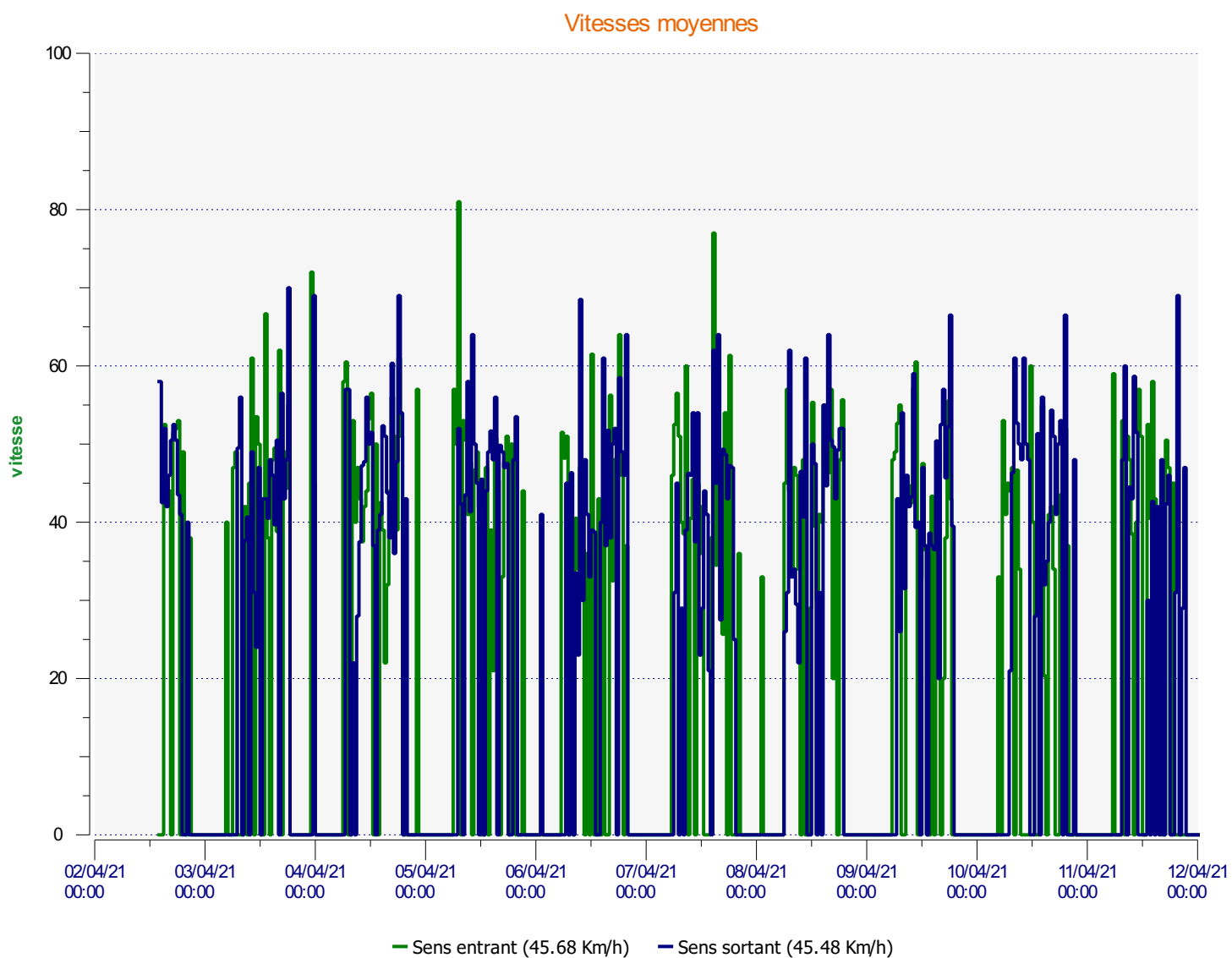

**Début d'exploitation:** vendredi 2 avril 2021 14:00

**Fin d'exploitation:** lundi 12 avril 2021 14:00

**Lieu de la mesure:**

**Commentaire:**

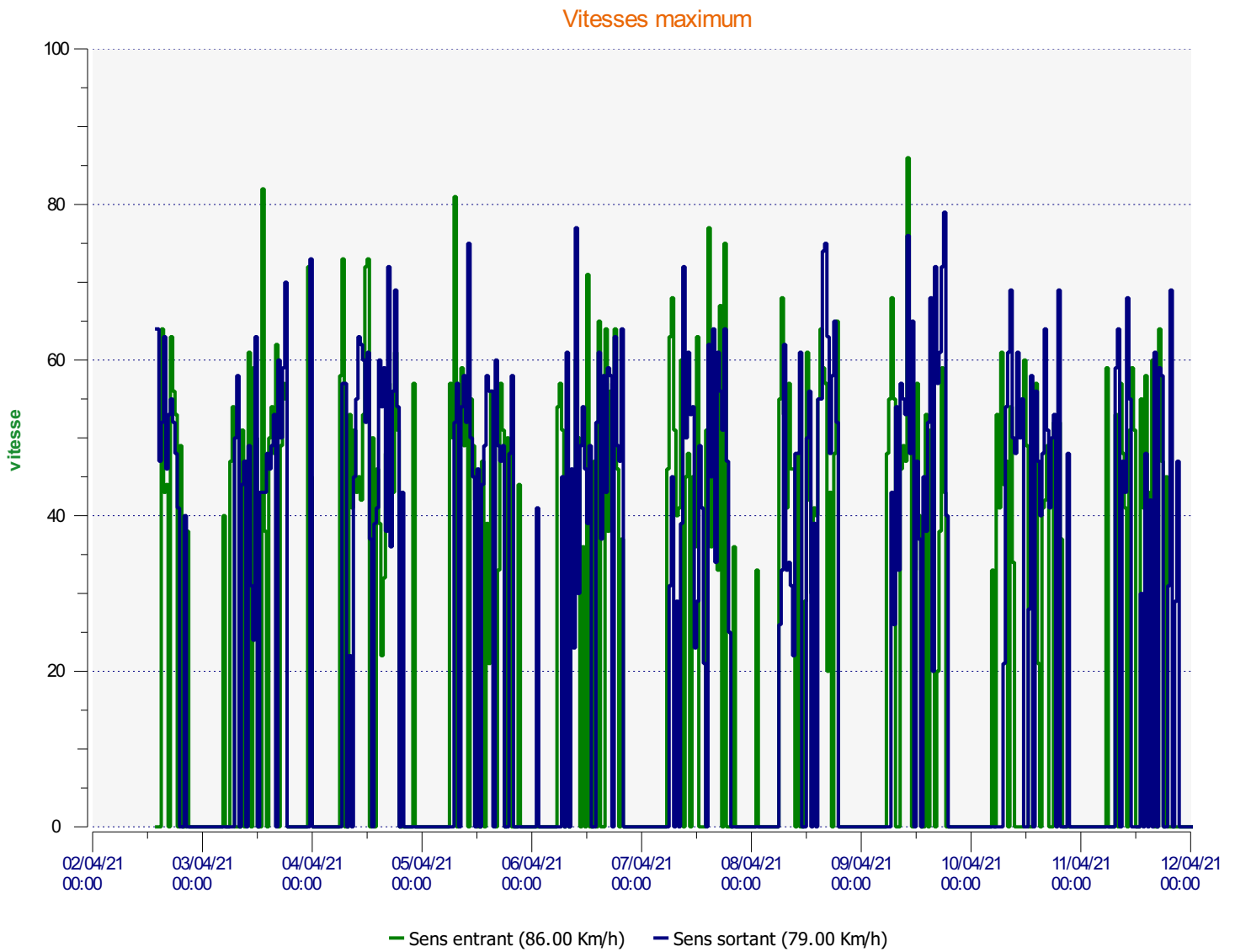

**Début d'exploitation:** vendredi 2 avril 2021 14:00

**Fin d'exploitation:** lundi 12 avril 2021 14:00

**Lieu de la mesure:**

**Commentaire:**

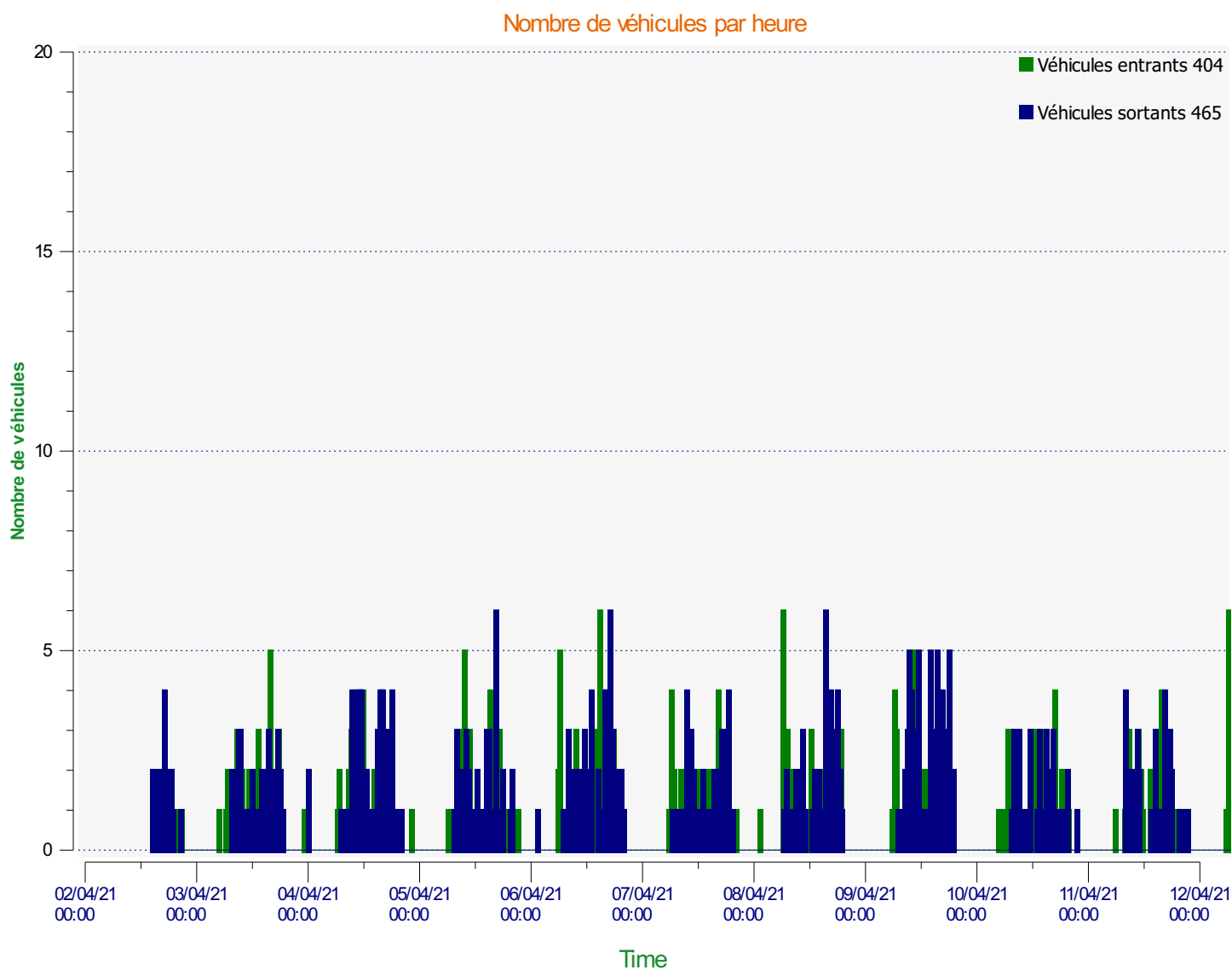

**Début d'exploitation:** vendredi 2 avril 2021 14:00

**Fin d'exploitation:** lundi 12 avril 2021 14:00

**Lieu de la mesure:**

**Commentaire:**

Véhicules entrants

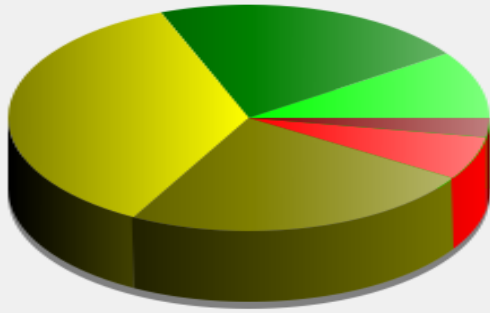

<= 30 Km/h :	39 - (9.65 %)
31 - 40 Km/h :	86 - (21.29 %)
41 - 50 Km/h :	146 - (36.14 %)
51 - 60 Km/h :	97 - (24.01 %)
61 - 70 Km/h :	25 - (6.19 %)
71 - 80 Km/h (et +) :	11 - (2.72 %)

**Début d'exploitation:** vendredi 2 avril 2021 14:00

**Fin d'exploitation:** lundi 12 avril 2021 14:00

**Lieu de la mesure:**

**Commentaire:**

### Véhicules sortants

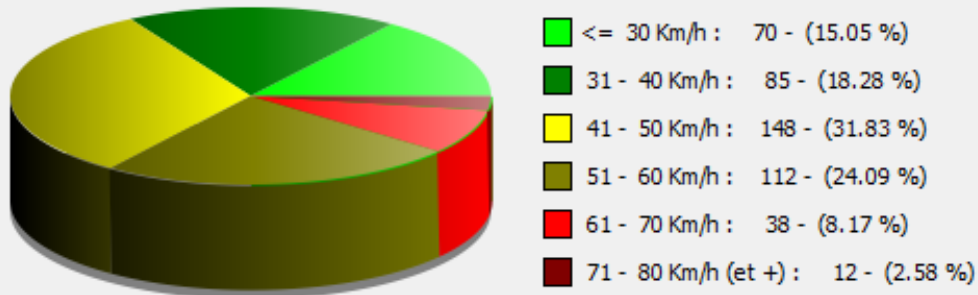

**Début d'exploitation:** vendredi 2 avril 2021 14:00

**Fin d'exploitation:** lundi 12 avril 2021 14:00

**Lieu de la mesure:**

**Commentaire:**

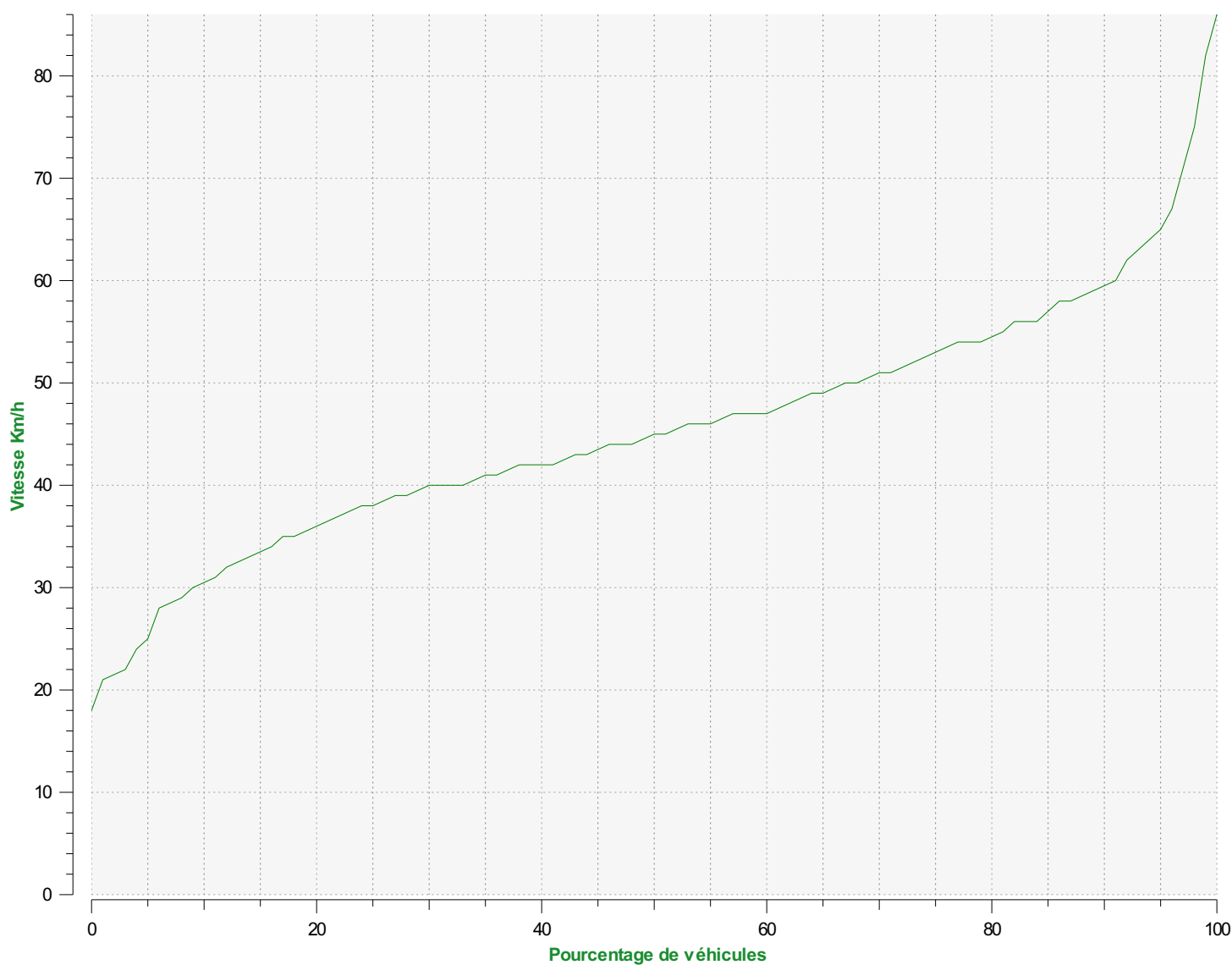

**Percentiles de vitesse sens entrant**

**V30:** 40.00Km/h **V50:** 45.00Km/h **V85:** 56.00Km/h

**Début d'exploitation:** vendredi 2 avril 2021 14:00

**Fin d'exploitation:** lundi 12 avril 2021 14:00

**Lieu de la mesure:**

**Commentaire:**

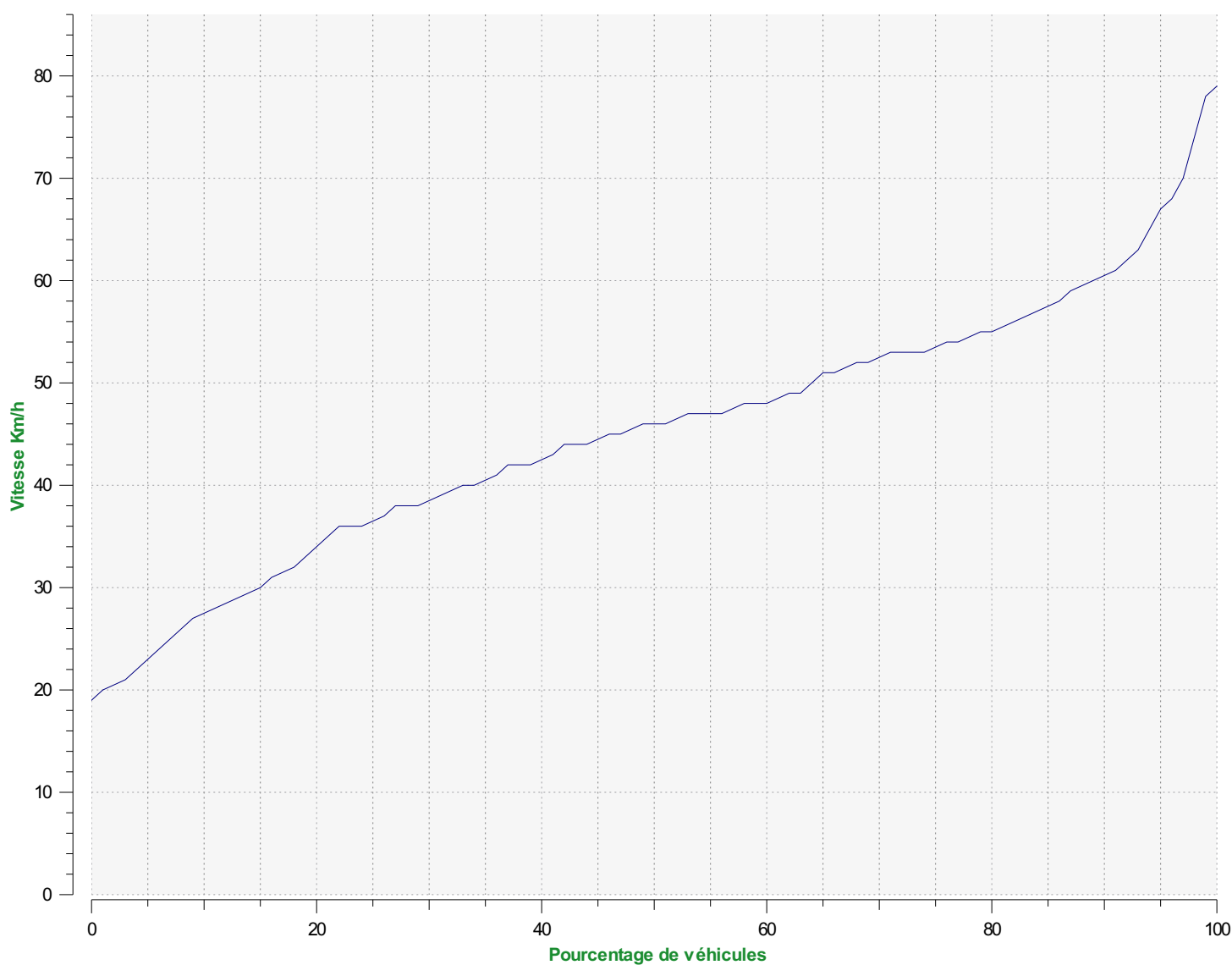

**Percentiles de vitesse sens sortant**

**V30:** 38.00Km/h **V50:** 46.00Km/h **V85:** 57.00Km/h

**Début d'exploitation:** vendredi 2 avril 2021 14:00

**Fin d'exploitation:** lundi 12 avril 2021 14:00

**Lieu de la mesure:**

**Commentaire:**